L'exemplaire filmé fut reproduit grâce à la générosité de:

Bibliothèque nationale du Canada

Les images suivantes ont été reproduites avec le plus grand soin, compte tenu de la condition et de la netteté de l'exemplaire filmé, et en conformité avec les conditions du contrat de filmage.

Les exemplaires originaux dont la couverture en papier est imprimée sont filmés en commençant par le premier plat et en terminant soit par la dernière page qui comporte une empreinte d'impression ou d'illustration, soit par le second plat, selon le cas. Tous les autres exemplaires originaux sont filmés en commençant par la première page qui comporte une empreinte d'impression ou d'illustration et en terminant par la dernière page qui comporte une telle empreinte.

Un des symboles suivants apparaîtra sur la dernière image de chaque microfiche, selon le cas: le symbole → signifie "A SUIVRE", le symbole ▽ signifie "FIN".

Les cartes, planches, tableaux, etc., peuvent être filmés à des taux de réduction différents. Lorsque le document est trop grand pour être reproduit en un seul cliché, il est filmé à partir de l'angle supérieur gauche, de gauche à droite, et de haut en bas, en prenant le nombre d'images nécessaire. Les diagrammes suivants illustrent la méthode.

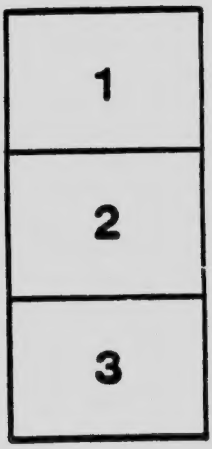

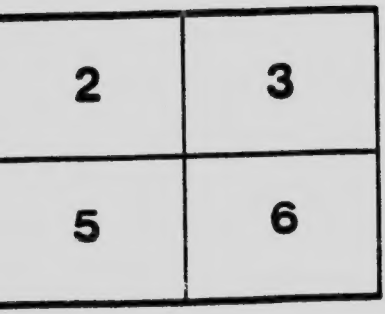

MICROCOPY RESOLUT

(ANSI and ISO TES

APPLIE

1653 East Mai
Rochester, New
(716) 482 - 03
(716) 288 - 59

SOLUTION TEST CHART

O TEST CHART No. 2)

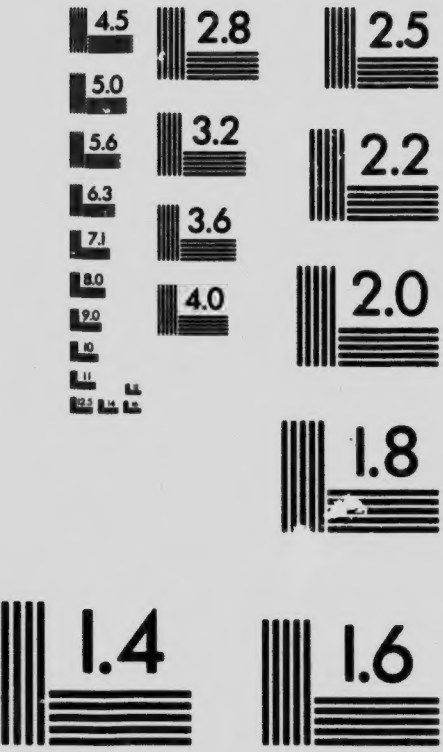

PLIED IMAGE Inc

st Main Street
er, New York 14609 USA
82 – 0300 – Phone
88 – 5989 – Fax

A Litany for

God, give us eyes to see the human
God, give us hands to do the noble d
God, give us hearts that bleed when

God, make us great, not with mere
But with compassion strong and
For others, not ourselves, the trust

God, make us true, clear as the hea
Clean in our way of life, not know
Building Love's mighty Kingdom

God, give the world the visioned pea
Before men's eyes through smoke a
Make us a nation worthy of Thy n

F. G. Scott.

F. G. SCOTT

for the Nation

man need;
ble deed;
when others bleed;
SAVE US, GOOD LORD.

nere power and gold,
and meekness bold;
rust to hold;
SAVE US, GOOD LORD.

e heaven is clear,
knowing fear,
dom far and near;
SAVE US, GOOD LORD.

l peace which came
ke and battle flame;
hy name;
SAVE US, GOOD LORD.